

6 Corte AA  
Escala: 1:50

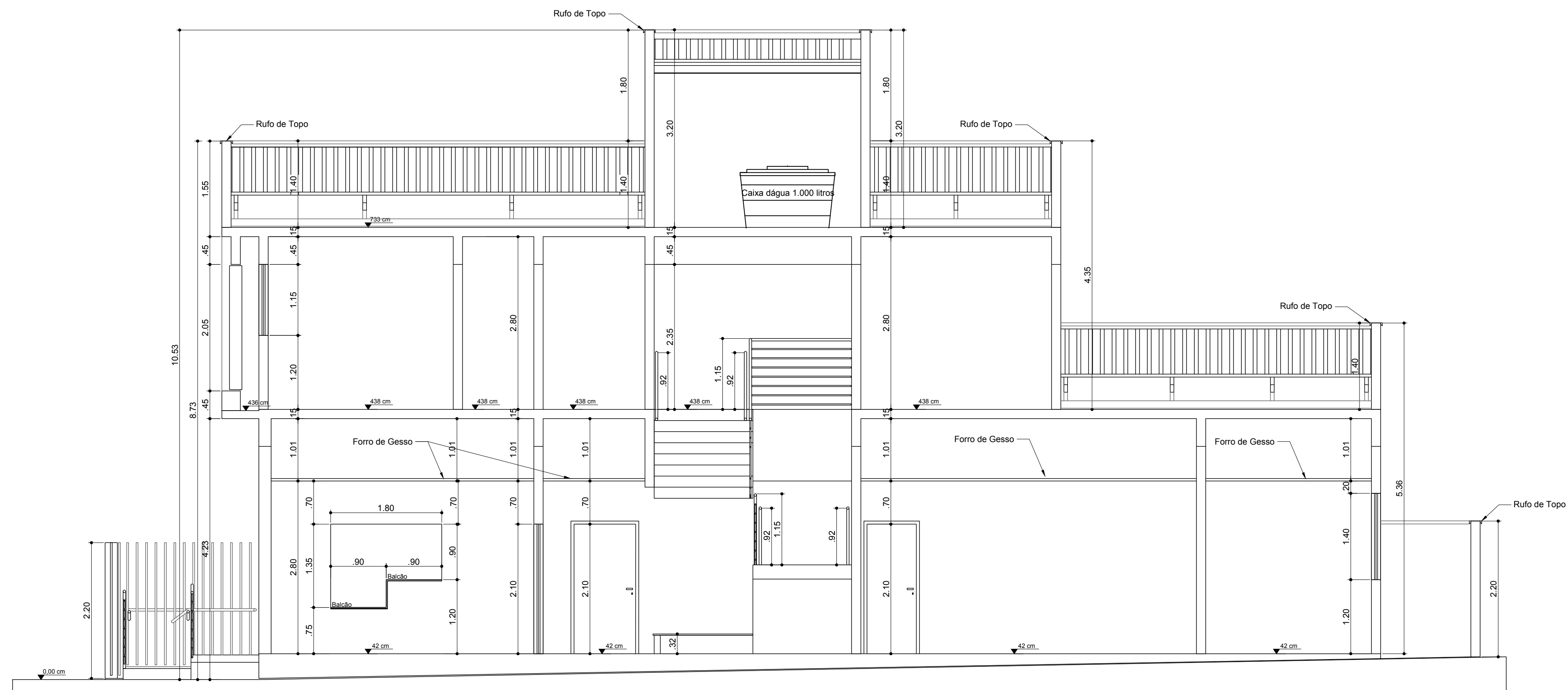

7 Corte BB  
Escala: 1:50

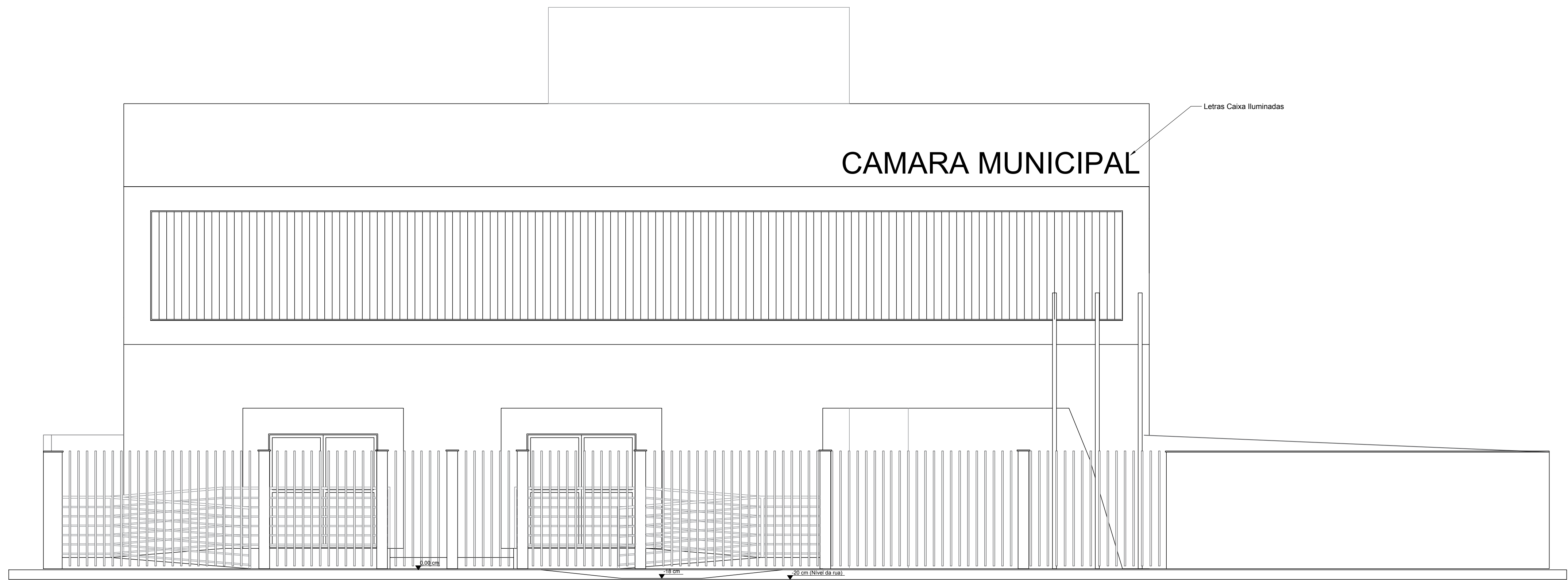

8 Fachada Principal  
Escala: 1:50

PREFEITURA			
ENTRADA APROVAÇÃO			
COSMOPOLIS			
ZENGENHARIA			
RUA JOAQUIM VILAS BOAS CORREIA, 45			
CENTRO - NATIERICA - MG			
CNPJ: 19.053.594/0001-27			
PROJETO ARQUITETÔNICO			
EDIFICAÇÃO	ÁREA DO TERRENO	540,00 m²	T.O. TAXA DE OCUPAÇÃO
	ÁREA A COBERTURAR	296,48 m²	T.P. TAXA DE PERMEABILIDADE
	1º TIPO	222,80 m²	34,10 %
	ÁREA TOTAL DE REDUÇÃO (1+2+3)	52,34 m²	0,959
TERRENO	ÁREA TOTAL EDIFICADA	518,26 m²	Nº DE PAVIMENTOS
	02	ÁREA TOTAL DE CONST. (1+2+3+4)	518,26 m²
	SITUAÇÃO		
	VIDE-PLANTA		
REQUERENTE	R.T. PROJETO		
	CASSIO CESAR ORSI JUNHO		
	CÂMARA MUNICIPAL DE ITAPEVA		
	TÍTULO		
PROJETO	CATEGORIA DE USO		
	CONSTRUÇÃO DA SEDE DA CÂMARA MUNICIPAL DE ITAPEVA		
	DETALHE		
	CORTE AA, CORTE BB E FACHADA		
PROJETO	ENDEREÇO		
	RUA PRESIDENTE KENNEDY		
	BARRIO		
	LOTEAMENTO JARDIM MONTEIRO		
PROJETO	CIDADE		
	ITAPEVA - MG		
	DATA		
	03/11/2021		
	FOLHA		
	3/4		